



FUTAGAMI



Hamart



MARUNI GARDEN for your Botanical Life

オドロキ モノオキ マツモト物置

SERIES 2 2023.10～

PRICE LIST
SERIES 2 2023.10～

FUTAGAMI

販売店



マルニ須崎店	須崎市大間東町 4-25	TEL0889-43-2010
マルニ朝倉店	高知市朝倉東町 50-11	TEL0120-064-006
マルニ安芸店	安芸市矢の丸 4-54-1	TEL0887-34-0707
マルニ田野店	安芸郡田野町 1388-1	TEL0887-38-3502
マルニ窪川店	四万十町古市町 11-1	TEL0880-22-0202
マルニ田井店	土佐郡土佐町田井 1187-1	TEL0887-82-2602
マルニ山田店	土佐山田町栄町 185	TEL0887-53-1302
マルニ旭店	高知市西塚ノ原 30	TEL088-843-6002
マルニ十津店	高知市十津 2-13-5	TEL088-837-3902
マルニ古津賀店	四万十市古津賀 4-82	TEL0880-31-0802

MARUNI GARDEN for your Botanical Life

マルニガーデン	南国市篠原 16	TEL088-864-1202
---------	----------	-----------------



ブリコ 棧橋店	高知市棧橋通 5-7-7	TEL088-831-3651
ブリコ 介良店	高知市介良乙 3785-1	TEL088-860-1155

Hamart

ハマート朝倉店	高知市朝倉甲 496-1	TEL088-844-2222
ハマート野市店	香南市野市町西野 2195-1	TEL0887-56-1515
ハマート横浜店	高知市横浜西町 50-15	TEL088-842-8200
ハマート薊野店	高知市薊野西町 3-8-15	TEL0120-037-437



ホームセンター佐川	高岡郡佐川町丙 3655-1	TEL0120-928-435
ホームセンター部外 販 課	高知市棧橋通 5-7-7	TEL088-831-3655

※高知県での マツモト物置 の販売は、FUTAGAMI (上記販売店) のみのお取扱いになります。

●このPRICE LIST の掲載内容は 2023 年 (令和 5 年) 10 月現在のものです。 ●金額は税込金額になります。 ●価格、仕様は予告なく変更することがあります。

マツモト物置

ご購入前に必ずお読み下さい。

1. 設置工事について

当社の工事は1日に2〜3軒の設置工事を行うため、基本的に時間指定はお受けできません。設置工事は、お客様が1日中ご在宅の日にて調整させていただきます。工事前の確認、工事後の商品取扱い説明および受領書の受渡し等がありますので、1日ご在宅のお日にご指定ください。

2. お見積書の条件について

お客様から事前のお知らせがなく、下記の様な場合は追加料金が発生いたします。特に、作業ができない場合は、当日キャンセルとの扱い（下記11参照）となりますので、必ずご確認いただきご連絡くださいますようお願い致します。ご心配な場合は事前現地調査も可能ですのでご相談ください。お申し出のない場合、下記の項目には該当しないものとしてのお見積書となっております。

- ・設置場所や地域に法律、条例などで定められた制限がある。
- ・マンション、ウッドデッキなどの構造物上へ設置する場合（戸建てのベランダや屋上等も含む）。
- ・駐車スペースから設置場所まで、距離がある（約30m以上）・坂道・階段・狭い場所、または通過できない場所がある場合や室内を通過するなどの作業阻害条件がある。
- ・設置場所に、傾斜や凸凹がある・植木や雑草（または障害物）がある場合や、地面が柔らかく設置した物置が沈みこむ恐れがあるなどの作業阻害条件がある。
- ・設置場所に、上下水道管やガス管などの配管が埋設されている。または汚水枥などがある。
- ・お見積書・注文書に記載されていない作業が必要となった場合。または記載数量、容量を超えるような工事が必要となる場合。

3. 駐車スペースと道路について

- ・工事車両の駐車スペースの確保をお願いします。有料駐車場を使用する場合は実費をご負担いただきます。
- ・設置場所付近や搬入経路にお客様のお車がある場合、予め移動をお願いください。
- ・工事車両は2トトラックです。お客様宅までの進入経路や道幅、時間による通行制限など事前にお知らせください。

4. 転倒防止工事について

- ・転倒防止工事をお薦めしています。転倒防止工事は「物置を倒れにくくするもの」ですので、100%倒れない保証はありません。万が一、物置が転倒しても物置および収納物、それに関わる周囲の損傷物の保証はできません。
- ・主な転倒防止工事は本カタログ36Pに記載してあります。メーカーとしては、アンカープレートが外から見えない「内アンカー工事」を推奨しています。
- ・工事の際、電気や水道を借用させていただきます。ご了承ください。
- ・土アンカー工事の場合は残土が出ます。特に明記していない場合、残土はお客様の敷地内処分とさせていただきます。残土処分をご用命の場合は有料¥5,500での対応となります。
- ・地下下の水道管などの配管があると工事ができませんので、お客様ご自身で事前埋設管のご確認をお願いします。事前の通知無く、工事中に埋設管の損傷等が生じた場合、お客様の自己負担にて修繕をお願いいたします。当社では責任を負えません。

5. 接地面がコンクリートの場合について（モルタルによる調整工事について）

コンクリート面は雨水を流す「水勾配」が必ずついています。勾配がついたままでは物置が垂直に設置できません。そのため、基礎ブロックをモルタルで調整をして「水平」を保ちます。この作業がモルタルによる調整工事となります。当日判明した場合は、工事ができませんので事前にご相談ください。また、コンクリート面への物置の直置き（ブロック無しの設置）はいたしません。モルタルによる調整工事は最大5cmまでです。高低差が大きい場合は、マツモト物置専用ブロックが使用できず、通常のコンクリートブロックを使用します。モルタルによる調整工事は設置面の状況により1ヶ所から全ヶ所になります。

6. 設置場所に防草シート・芝生・人工芝がある場合について

物置設置予定場所の防草シート等は、物置下全面をカットさせていただくようお願いしています。設置面での水平調整は基礎ブロック下の土を削ったり、足したりして行いますが、防草シート等があるとそれできません（防草シート・人工芝上にブロックを設置することはできません）。特に下地に凸凹や傾斜がある場合は簡易的な整地作業が必要で費用が発生いたします（1㎡あたり¥4,000）。

7. 販売・設置について

全ての製品は組立完成価格となっております【部材のみ】の販売は行っておりません。また物置のブロック無しの直接設置は長く安心してご使用いただくためにお受けする事は出来ません。基礎部分のブロック廻し基礎工事や布基礎工事は他社が施工した基礎の上に設置する事はお受け致しませんので、事前によく確認していただいてから購入のお申込みをお願いいたします（土間コンクリート打ち工事は除く）。

8. 設置場所について

設置場所につきましては、必ずお客様立会いをお願いしております。また、設置する場所はあらかじめ決めておいてください。組立途中や組立後の物置の移動は有料となります。よくあるケースとして、ご家族の方からのご指示で設置完了後、別の方から「少し移動できないか」というご要望が出ることがあります。少しの移動でも、解体再組立をするため有料対応となります（同一敷地内の移動は本体金額の30%、付帯工事は別途見積りになりますのでご相談ください）。

9. 既存物置の解体処分工事がある場合

工事の前日までに、すべての物品の搬出をお願いいたします。

スチール製物置の場合（税込価格）					
床面積	0.25坪以下	0.5坪まで	1.0坪まで	1.5坪まで	2.0坪まで
解体処分費	¥20,000	¥35,000	¥48,000	¥60,000	¥71,000

10. 設置完了のご確認について

設置作業の完了時に工事内容の確認をしていただいた上、完了印またはサインを頂いております。完了後に発生した問題につきましては有料での対応となります。

11. キャンセル料金について

ご注文後、お客様側の理由によりキャンセルまたは商品変更する場合は、当社規定のキャンセル料金が発生いたします。特に設置日の前日と当日のキャンセルはご注文金額の総額がキャンセル料金となりますのでご注意ください。キャンセルのご意向につきましてはなるべく早くお申し出ください。GM・TERRA・WOOD・MARMOは総額の100%、その他のシリーズは総額の80%のキャンセル料金になりますので、ご注文の際は間違のない様にお申し込み下さい。

12. 設置工事の写真について

当社では、工事状況の報告に写真を用いております。そのため工事状況の写真を撮影致しております。また、施工例としての SNS 掲載も行ってあります。SNS 使用ではお客様のプライバシーに配慮しています。ご住所、お名前などのお客様情報はもちろんのこと、表札、車両ナンバーなども判別できないように加工しておりますので、ご理解とご協力の程よろしくお願致します。

13. 転売に関して

お客様の事情により転売される場合は全て保証対象外となります。また、転売者や購入者への組立アドバイス、組立説明書の提出などは行っておりませんのでご了承下さい。

A カタログ掲載・製品について

① 保証について

5年間（ゴミ収集庫は2年間）の保証がついています。詳しくは、製品保証書をご確認ください。

② 価格・仕様について

価格は税込価格となっております。完成価格表示の製品は（本体＋配送費＋組立費＋基礎ブロック代）が含まれております。SBA・SBSは（本体＋配送費＋組立費）になります。価格・仕様は予告なしに変更する場合があります。

③ 掲載写真について

印刷によって実際の色彩と多少異なる場合があります。収納物についてはいっさい販売はしていません。

④ 確認申請について

建築基準法の規定により建築確認申請の手続きが必要な場合があります。また、地域により様々な制限を受けますので、事前に必ずご確認ください。

⑤ 納期について

製品のお届け納期については必ず事前にご確認・ご納得の上、ご購入ください。

B 設置場所にご注意 ※設置スペースや場所・転倒防止に注意

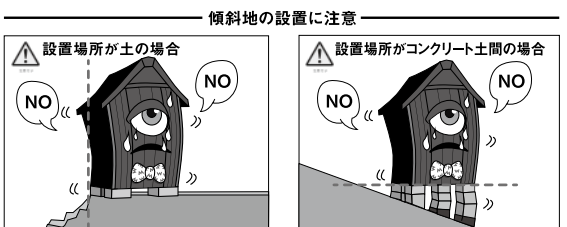

必ず整地工事をしてから設置してください。（傾斜部分から50cmは離すこと）。傾斜部分ギリギリの設置は危険な為、お受けできない場合があります。

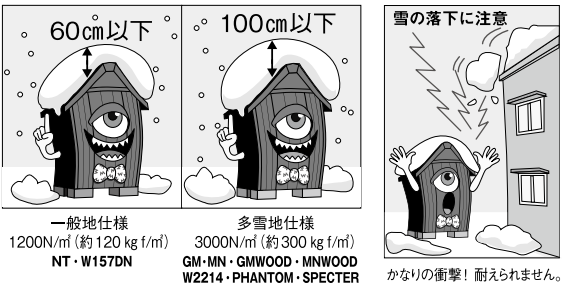

屋上・崖上の設置に注意

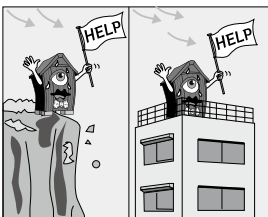

安全の確認ができない場所への設置は避けて下さい。

排気ガスはサビの原因

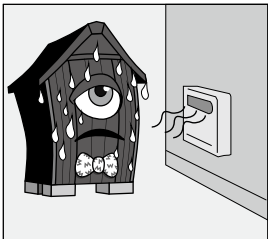

排気口付近には設置しないでください。（変色やサビの原因になります。）

隣地境界などのトラブル

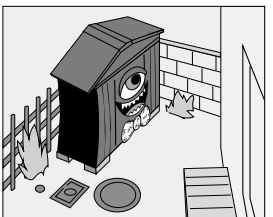

雨水のトラブルや点検口・マンホールに注意。

サイズ選択は慎重に!

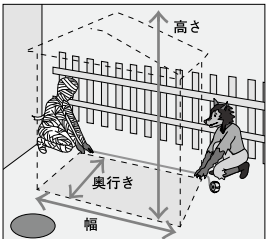

設置場所の幅・奥行・基礎ブロック込みの高さが設置の基準となります。

C お手入れ方法

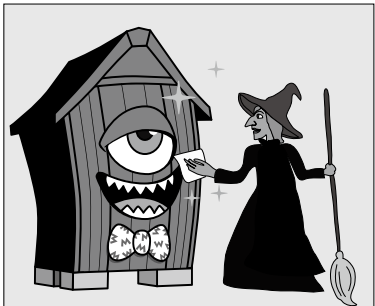

1. 高圧洗浄機などで汚れを洗い流してください。
2. 屋根や雨どいの落ち葉や枯れ葉などは定期的に落としてください。
3. 汚れが気になる場合は揮発性汚れ落とし洗剤を使用してください。
4. サテン塗装のためワックスは使用しないでください。ワックスの塗りムラが残る場合があります。

D 転倒防止工事について

転倒防止工事は必ず行ってください。 ※詳しくは本カタログ36Pをご覧ください。

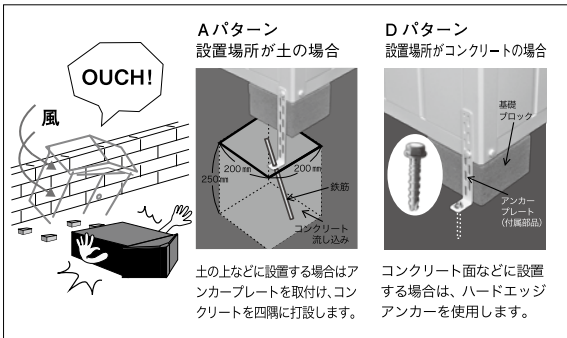

E 使用上の注意について

台風や強風時の注意

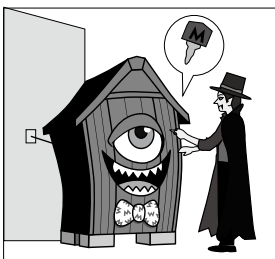

強風で扉が開きトラブルが発生する場合がありますので、必ず施錠して下さい。

物の立て掛け危険



製品に登ったり、物を立て掛けることは危険です。

F 収納上の注意について

収納物について

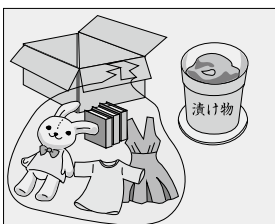

湿気を嫌う人形・洋服・書籍等の収納はビニールに包み段ボールに入れて収納してください。季節によって内部が高温になりますので漬け物樽の収納には向きません。地域によっては冬期に限り床部のサビ防止の目的で受け皿を使用してください。収納物の破損、変形、故障等のトラブルは責任を負いかねます。

G 規格外施工に関しての注意

扉の色違いについて

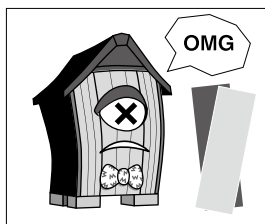

規格外の組合せ、色違いの扉を取付けたりするのは、受け付けておりません。